

LEYENDA

- Términos municipales
- Ámbito del Plan Especial. El PEI contiene las siguiente infraestructuras:
 - Delimitación del ámbito del PEI (Línea subterránea BT / 30 kV; delimitación de ámbito a 5 m de cada lado del eje)
 - Vallado de las PSFVs
 - Implantación de la PSFV Morena Solar
 - Implantación de la PSFV Rececho Solar
 - Implantación de la PSFV Pastor Solar
 - Línea subterránea BT / 30 kV
 - Recinto de PSFV

Afecciones y Servidumbres

- Redes de Transporte**
 - Red de carreteras
- Vías Pecuarias**
 - Red de vías pecuarias
- Afecciones Hidráulicas**
 - Cauces (según cartografía de la CHT)
 - Dominio Público Hidráulico (DPH) destinado según Estudio Hidrológico e Hidráulico: Afluente del Arroyo Cacera, Arroyo del Pilarejo (destinado parcialmente)

- Afecciones Aeronáuticas - Aeropuerto Adolfo Suárez Madrid-Barajas (*)**
 - Área envolvente de servidumbres acústicas
 - Envolve servidumbres de aeródromo e instalaciones radioeléctricas
 - Envolve servidumbres de operación de las aeronaves

- Infraestructuras**
 - Líneas Eléctricas
- Otros**
 - Caminos Públicos
 - Red de Abastecimiento del Canal de Isabel II (**)
 - Línea telefónica

(*) NOTA: Ver planos específicos de afecciones aeronáuticas O-4.2.x
(**) NOTA: Ver plano específico de afecciones del CYII I-2.2

0 250 m 500 m 750 m 1000 m

Base de información geográfica de la Confederación Hidrográfica del Tago (IDEE Base) y Red de Vías Pecuarias de la Comunidad de Madrid. Base Cartográfica de la Comunidad de Madrid 1:10000 / ETRS89 del Centro Regional de Información Cartográfica

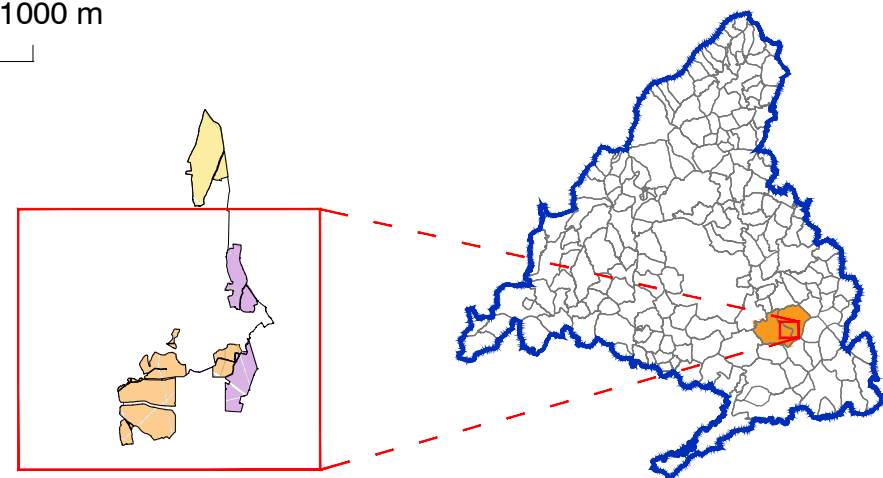

PLAN ESPECIAL PEI-PFOT-186
DOCUMENTO PARA APROBACIÓN DEFINITIVA

TÍTULO DEL PLANO:
AFECCIONES A LA LEGISLACIÓN SECTORIAL
DETALLE 1. PSFV MORENA Y RECECHO SOLAR

ESCALA:
1:10.000

FECHA:
Abril 2024

PROMOTOR:



Ignis Energía S.L. TotalEnergies Electricidad y Gas España, S.A.

PLANO Nº:

I-2.1.1

EQUIPO REDACTOR:



RH Estudio, Inv. y Proyectos S.L.P.